

Διόρθωση καταχωρημένης ηλεκτρονικής συνταγής ΜΕ «Λήψη των στοιχείων της από την ΗΔΙΚΑ»

Για να γίνει κατανοητός ο λόγος για τον οποίο προσθέσαμε αυτό το εργαλείο, θα πρέπει να περιγράψουμε τις ιδιαίτερες περιπτώσεις ηλεκτρονικά εκτελεσμένων συνταγών, στις οποίες ίσως χρειαστεί να αλλάξετε (διορθώσετε) κάποια στοιχεία τους.

Η συγκυρία μάλιστα, δηλαδή η αλλαγή από 14 Ιουλίου του υπολογισμού της επιβάρυνσης του ασφαλισμένου, μας δίνει μία ακόμη αφορμή αξιοποίησης του συγκεκριμένου εργαλείου.

Κανονικά μία πλήρως εκτελεσμένη ηλεκτρονική συνταγή ΔΕΝ χρειάζεται καμμία διόρθωση, αφού τα στοιχεία της είναι ακριβώς όμοια με αυτά που έχουν καταχωρηθεί στην ΗΔΙΚΑ.

Δεν αναφερόμαστε επίσης ούτε στις εξαιρετικές περιπτώσεις, όπου οι συνταγές εκτελούνται μερικώς αλλά είναι οριστικές, δηλαδή τις καταχωρήσατε δηλώνοντας ότι ο πελάτης ΔΕΝ επιθυμεί τα υπόλοιπα φάρμακα.

Εκεί που ενδεχομένως, θα πρέπει να παρέμβετε και να προβείτε σε διορθώσεις είναι στις περιπτώσεις μερικώς εκτελεσμένων ηλεκτρονικών συνταγών και οι οποίες ολοκληρώθηκαν με 2 ή περισσότερες μερικές εκτελέσεις.

Όπως γνωρίζετε, εκτελώντας «Μερικώς» μια ηλεκτρονική συνταγή, η καταχώρηση στην ΗΔΙΚΑ και η σχετική εκτύπωση περιλαμβάνει ΜΟΝΟ τα είδη και τις ποσότητες, που παραδίδετε.

Η καταχώρηση όμως, της «Μερικώς» εκτελεσμένης συνταγής στην εφαρμογή, καθώς και το σχετικό παραστατικό που δημιουργείται αυτόματα, περιλαμβάνει ΟΛΑ τα είδη και τις ποσότητες της. Έτσι οι συνταγές αυτές **εμφανίζονται** στην εφαρμογή και συγκεκριμένα στις καταστάσεις συνταγών **εξαρχής σαν πλήρως εκτελεσμένες** και με όλη την αξία τους **στην ημερομηνία της 1^{ης} εκτέλεσης**.

Στις περιπτώσεις λοιπόν, που αφορούν σε «Μερικώς» εκτελεσμένες συνταγές, μπορούν να προκύψουν ανάγκες διόρθωσης της αρχικώς καταχωρημένης συνταγής. **Χαρακτηριστικά** αναφέρουμε τα ακόλουθα **παραδείγματα**:

- Δεν βρέθηκαν τελικά, κάποια φάρμακα της συνταγής ή τις επιπλέον ποσότητες, που οφείλατε στον πελάτη. Έτσι θα πρέπει να διαγράψετε κάποιο φάρμακο ή να τροποποιήσετε την ποσότητα κάποιου άλλου.
- Μεταξύ της ημερομηνίας της 1^{ης} και της επόμενης εκτέλεσης, άλλαξαν τα στοιχεία τιμολόγησης κάποιου φαρμάκου που οφείλετε, όπως
 - a. η λιανική τιμή ή
 - b. η τιμή Αναφοράς
 - c. ο τρόπος υπολογισμού και επιμερισμού της επιβάρυνσης του ασφαλισμένου

Σε όλες αυτές τις ιδιαίτερες περιπτώσεις **χρησιμοποιήστε τη ΝΕΑ δυνατότητα διόρθωσης**, με τον τρόπο, που σας αναλύουμε παρακάτω:

Βήμα 1ο

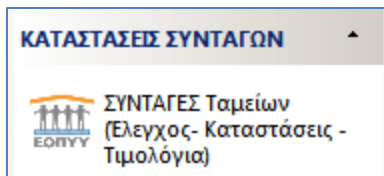

Ζητήστε από την οθόνη των καταστάσεων την αναλυτική παρουσίαση των συνταγών του διαστήματος ελέγχου

Βήμα 2ο

Επιλέξτε την προς διόρθωση συνταγή, μεταφέροντας επάνω της τη μπάρα

<input checked="" type="radio"/> ΑΝΑΛΥΤΙΚΗ ΠΑΡΟΥΣΙΑΣΗ <input type="radio"/> ΣΥΓΚΕΝΤΡΩΤΙΚΗ ΕΟΠΥΥ											
Ασφαλιστικό ταμείο .		ΕΟΡ ... Ε.Ο.Π.Υ.Υ.		Τύπος						<input type="checkbox"/> Σχετ.Ταμ.	
Συνταγές ΑΠΟ		01/07/14 ... ΕΩΣ 12/07/14 ...									
<input checked="" type="radio"/> Χωρίς εμβόλια κλπ		<input type="radio"/> Με εμβόλια κλπ		<input type="radio"/> Μόνο εμβόλια κλπ		<input type="button" value="Προβολή"/>		<input type="button" value="Αναζήτηση"/>			
A/A	Ημερία	Αριθμός Μητρώου	Αριθμός Συνταγής	Ασφαλισμένος	Αξία Συνταγής	Συμμετοχή	Επιβάρυνση	Αιτούμενο	ΦΥΚ Εμβ.	Τ€	
1	8/7/2014		5		23,92	0,00	49,43	73,35		1,00	
2	9/7/2014		1		47,84	11,96	97,70	133,58		1,00	
3	9/7/2014		11		47,84	11,96	97,70	133,58		1,00	
4	10/7/2014	0000000	1205159061891000	ΤΕΣΤ ΑΣΘ ΤΕΣΤ ΑΣΘ	95,48	23,88	63,38	134,98		1,00	Διόρθωση
5	10/7/2014	0000000	1205158924118000	ΤΕΣΤ ΑΣΘ ΤΕΣΤ ΑΣΘ	54,93	5,49	95,07	144,51		1,00	
6	11/7/2014				23,92	0,00	49,43	73,35		1,00	
7	11/7/2014				23,92	5,98	49,43	67,37		1,00	
8	11/7/2014		4		23,92	0,00	48,85	72,77		1,00	
9	11/7/2014		5		23,92	5,98	48,85	66,79		1,00	
10	11/7/2014		6		23,92	0,00	48,85	72,77		1,00	
				ΣΥΝΟΛΑ	389,61	65,25	648,69	973,05		10,00	

Βήμα 3ο

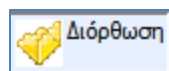

Πατήστε το κουμπί <Διόρθωση>, που βρίσκεται στο δεξί άκρο της «φωτισμένης» συνταγής. Στην οθόνη σας έχετε τα στοιχεία της συνταγής:

Διόρθωση Συνταγής

Πελάτης 30000034 ΤΕΣΤ ΑΣΘ ΤΕΣΤ ΑΣΘ

Αρ. Συνταγής 1205159061891000 Ημ/νια Εκτέλεσης 10/07/14

Ασφαλιστικό ταμείο ΕΟΠ Ε.Ο.Π.Υ.Υ. Συνταγή εμβολίων, παραγώγων αίματος, ορών

Όνοματεπώνυμο . . . ΤΕΣΤ ΑΣΘ ΤΕΣΤ ΑΣΘ Αρ. Μητρώου . . 0000000 ΑΜΚΑ . 00000000001

Πληκτρολογήστε barcode ή περιγραφή είδους για προσθήκη . . . Προσθήκη Είδους

Είδος	Τύπος Συμ/χής	% Συμ.	% Επιβάρ.	Πλαφόν	Ποσότητα	Τιμή Μονάδος	Τιμή Αναφοράς	Συμ/χή	Επ/υση
CLAROMYCIN F.C.TAB 500MG/TAB BTx21	ΕΟΠΥΥ 25%	25	0	<input checked="" type="checkbox"/>	2	17,27	17,27	8,64	0,00
SERETIDE-DISKUS INH.PD.DOS (50+250)MCG/DOSE BTx1 DISKUS	ΕΟΠΥΥ 25%	25	0	<input checked="" type="checkbox"/>	2	48,61	41,59	20,80	14,04
SINGULAIR F.C.TAB 10MG/TAB BTx14 (BLIST 2x7)	ΕΟΠΥΥ 25%	25	0	<input checked="" type="checkbox"/>	2	30,00	18,31	9,16	23,38

Σύνολο Αξίας 154,34

Συμμετοχή/Επιβάρυνση Ασφαλισμένου . . 38,60 37,42 Επιβάρυνση Ταμείου . 0,00

Επιπλέον Συμ/χή 1,00

Πληρωτέο Ποσό από Ταμείο . 114,74

Προσέξτε στο παράδειγμα μας τις αρχικές ποσότητες, τις τιμές μονάδος και την επιβάρυνση της συνταγής.

Βήμα 4°

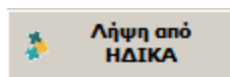

Πατήστε το κουμπί <Λήψη από ΗΔΙΚΑ>. Προσέξτε το αποτέλεσμα αυτής της κίνησης, αφού προηγουμένως επιβεβαιώσετε την εργασία, όπως σας ζητά το ακόλουθο προειδοποιητικό μήνυμα:

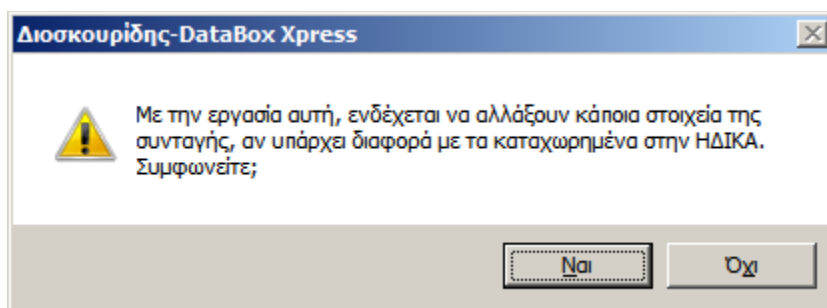

Μετά την ολοκλήρωση της λήψης των δεδομένων η συνταγή αποκτά τα στοιχεία, όπως αντιστοιχούν στα καταχωρημένα στην ΗΔΙΚΑ. Δείτε το αποτέλεσμα της εργασίας στην επόμενη οθόνη:

Διόρθωση Συνταγής

Πελάτης 30000034 ΤΕΣΤ ΑΣΘ ΤΕΣΤ ΑΣΘ

Αρ. Συνταγής 1205159061891000 Ημ/νια Εκτέλεσης 10/07/14

Ασφαλιστικό ταμείο ΕΟΡ Ε.Ο.Π.Υ.Υ. Συνταγή εμβολίων, παραγώγων αίματος, ορών

Όνοματεπώνυμο . . ΤΕΣΤ ΑΣΘ ΤΕΣΤ ΑΣΘ Αρ. Μητρώου . . 00000000 ΑΜΚΑ . 00000000001

Πληκτρολογήστε barcode ή περιγραφή είδους για προσθήκη Προσθήκη Είδους

Είδος	Τύπος Συμ/χής	% Συμ.	% Επιβάρ.	Πλαφόν	Ποσότητα	Τιμή Μονάδος	Τιμή Αναφοράς	Συμ/χή	Επ/νοη
CLAROMYCIN F.C.TAB 500MG/TAB BTx21	ΕΟΠΥΥ 25%	25	0	<input type="checkbox"/>	1	17,27	17,27	4,32	0,00
SERETIDE-DISKUS INH.PD.DOS (50+250)MCG/DOSE BTx1 DISKUS	ΕΟΠΥΥ 25%	25	0	<input type="checkbox"/>	1	48,61	41,59	10,40	7,02
SINGULAIR F.C.TAB 10MG/TAB BTx14 (BLIST 2x7)	ΕΟΠΥΥ 25%	25	0	<input type="checkbox"/>	2	100,00	18,31	9,16	163,38

Σύνολο Αξίας 95,48

Συμμετοχή/Επιβάρυνση Ασφαλισμένου . . 23,88 170,40 Επιβάρυνση Ταμείου . 0,00

Επιπλέον Συμ/χή 1,00 Πληρωτέο Ποσό από Ταμείο . 70,60

Διαγραφή Γραμμής Λήψη από ΗΔΙΚΑ Αποθήκευση Αλλαγών Έξοδος Χωρίς Αποθήκευση

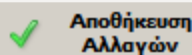
Βήμα 5°**Αποθήκευση Αλλαγών**

Τέλος, πατήστε <Αποθήκευση Αλλαγών>, οπότε καταχωρούνται ΟΛΕΣ οι διορθώσεις και επιστρέφεται στην προηγούμενη οθόνη ελέγχου των συνταγών.

Πατήστε αν θέλετε ξανά το κουμπί <Προβολή> για να εμφανιστούν οι διορθώσεις που κάνατε.

ΑΝΑΛΥΤΙΚΗ ΠΑΡΟΥΣΙΑΣΗ **ΣΥΓΚΕΝΤΡΩΤΙΚΗ ΕΟΠΥΥ**

Ασφαλιστικό ταμείο . ΕΟΡ Ε.Ο.Π.Υ.Υ. Τύπος Σχετ.Ταμ.

Συνταγές ΑΠΟ 01/07/14 ΕΩΣ 12/07/14

Χωρίς εμβόλια κλπ Με εμβόλια κλπ Μόνο εμβόλια κλπ

Προβολή Αναζήτηση

A/A	Ημ/νια	Αριθμός Μητρώου	Αριθμός Συνταγής	Ασφαλισμένος	Αξία Συνταγής	Συμμετοχή	Επιβάρυνση	Αιτούμενο	ΦΥΚ Εμβ.	Τ€	
1	8/7/2014		5		23,92	0,00	49,43	73,35		1,00	Διόρθωση
2	9/7/2014		1		47,84	11,96	97,70	133,58		1,00	
3	9/7/2014		11		47,84	11,96	97,70	133,58		1,00	
4	10/7/2014	0000000	1205159061891000	ΤΕΣΤ ΑΣΘ ΤΕΣΤ ΑΣΘ	95,48	23,88	0,00	71,60		1,00	
5	10/7/2014	0000000	1205158924118000	ΤΕΣΤ ΑΣΘ ΤΕΣΤ ΑΣΘ	54,93	5,49	95,07	144,51		1,00	
6	11/7/2014				23,92	0,00	49,43	73,35		1,00	
7	11/7/2014				23,92	5,98	49,43	67,37		1,00	
8	11/7/2014		4		23,92	0,00	48,85	72,77		1,00	
9	11/7/2014		5		23,92	5,98	48,85	66,79		1,00	
10	11/7/2014		6		23,92	0,00	48,85	72,77		1,00	
				ΣΥΝΟΛΑ	389,61	65,25	585,31	909,67		10,00	