

ΕΚΔΟΣΗ ΠΙΣΤΩΤΙΚΟΥ ΤΙΜΟΛΟΓΙΟΥ (REBATE)

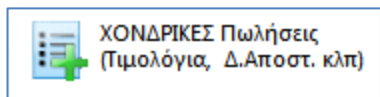

Για την έκδοση Πιστωτικού Τιμολογίου, όσοι έχετε τη version **Dioscourides Xpress**, επιλέξτε από το μενού των Πωλήσεων την εργασία <ΧΟΝΔΡΙΚΕΣ Πωλήσεις>.

Όσοι έχετε τη version **Dioscourides Win**, επιλέξτε <Υποσυστήματα> ▶ <2. Διαχείριση Παραστατικών> ▶ <1. Επεξεργασία Παραστατικών Διακίνησης> και πατήστε **1** για καταχώρηση παραστ. χονδρικής.

Με την κίνηση αυτή μεταφέρεστε στην οθόνη της επόμενης εικόνας:

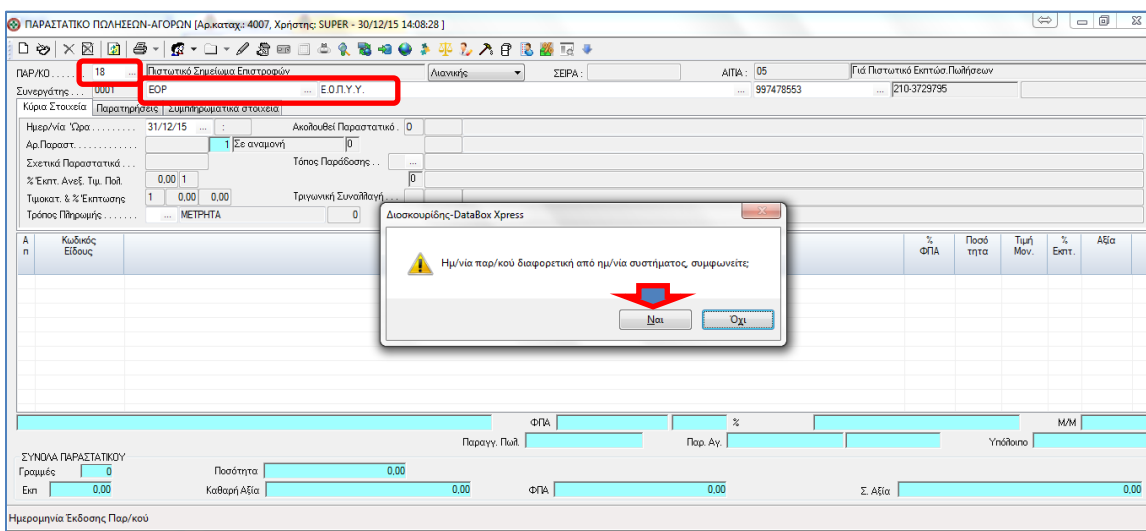

Στη συνέχεια, τα βήματα που πρέπει να ακολουθήσετε είναι κοινά και περιγράφονται παρακάτω:

1. Βάλτε κωδικό <Τύπου παραστατικού>: **18** και πατήστε Enter
2. Βάλτε <Κωδικό Συνεργάτη>: π.χ. **EOP** και πατήστε Enter
3. Βάλτε στο πεδίο <Ημερομηνία παραστατικού> : **31/12/15** και πατήστε Enter
4. **Επιβεβαιώστε** τη διαφορετική ημερομηνία, με κλικ στο <Ναί>
5. Πατήστε Enter στον <Τρόπο Πληρωμής> για «**Μετρητοίς**».
6. **Επιβεβαιώστε** για δεύτερη φορά την διαφορετική ημερομηνία του παραστατικού, οπότε ο κέρσορας μεταφέρεται στις γραμμές του παραστατικού:

Α/π	Κωδικός Είδους	Περιγραφή Αγαθού/Υπηρεσίας	% ΦΠΑ	Ποσότητα	Τιμή Μον.	% Εκπ.	Αξία
1						0,00	0,...

7. Βάλτε στο πεδίο <Απ> των γραμμών του παραστατικού : τον αριθμό ένα (**1**)
8. Βάλτε στο πεδίο <Κωδικός είδους> : το σύμβολο **κόμμα (,)** και πατήστε Enter
9. Στο πεδίο <Περιγραφή Αγαθού/Υπηρεσίας> : **πληκτρολογήστε** το σχετικό κείμενο και **μέχρι 65** χαρακτήρες π.χ. «**ΠΑΡΑΚΡΑΤΗΣΗ REBATE ΓΙΑ ΤΟ ΕΤΟΣ 2015**» και πατήστε Enter

A n	Κωδικός Είδους	Περιγραφή Αγαθού/Υπηρεσίας	% ΦΠΑ	Ποσότητα	Τιμή Μον.	% Εκπ.	Αξία
1		ΠΑΡΑΚΡΑΤΗΣΗ ΡΕΒΑΤΕ ΓΙΑ ΤΟ ΕΤΟΣ 2015	6.0% (01)	1,00	0,00	0,00	0,00
							Τιμή Πώλησης #1: 0,00

10. Στο επόμενο πεδίο <% ΦΠΑ> : πατήστε Enter (έχει συμπληρωθεί αυτόματα με 6,0%)
11. Στο πεδίο <Ποσότητα> : πατήστε Enter (έχει συμπληρωθεί αυτόματα με 1)
12. Στο πεδίο <Τιμή Μονάδος> : πληκτρολογήστε το συνολικό ποσό του πιστωτικού (δηλαδή την **αξία με ΦΠΑ**). (Σ.Σ. **Το παραστατικό θα κάνει αυτόματα αποφορολόγηση**).
13. Η γραμμή του παραστατικού συμπληρώθηκε και ο κέρσορας μεταφέρεται στο πεδίο <Κωδικός Είδους> της επόμενης γραμμής.
14. Αν η περιγραφή που σας ζητήθηκε ξεπερνά τους 65 χαρακτήρες (που χωράνε στην πρώτη γραμμή), συνεχίστε επαναλαμβάνοντας τα βήματα 7-13, για να το πληκτρολογήσετε συμπληρωματικά σε 2^η γραμμή π.χ. «**ΣΥΜΦΩΝΑ ΜΕ ΤΟ ΑΡΘΡΟ 34 ΤΟΥ Ν.3918/2011**» κ.ο.κ. Στην περίπτωση αυτή, στις επόμενες γραμμές θα βάζετε στην ποσότητα (1) και στην τιμή μονάδος μηδέν (0).

A n	Κωδικός Είδους	Περιγραφή Αγαθού/Υπηρεσίας	% ΦΠΑ	Ποσότητα	Τιμή Μον.	% Εκπ.	Αξία
1		ΠΑΡΑΚΡΑΤΗΣΗ ΡΕΒΑΤΕ ΓΙΑ ΤΟ ΕΤΟΣ 2015	6.0% (01)	1,00	5021,36	0,00	5021,36
1		ΣΥΜΦΩΝΑ ΜΕ ΤΟ ΑΡΘΡΟ 34 ΤΟΥ Ν.3918/2011	6.0% (01)	1,00	0,00	0,00	0,00
1						0,00	0,00

15. Όταν ολοκληρώσετε τα στοιχεία της περιγραφής, πατήστε **Esc**, για να κλείσετε το παραστατικό
16. και τέλος πατήστε **Ctrl+P** για να το εκδώσετε.

ΠΑΡΑΣΤΑΤΙΚΟ ΠΩΛΗΣΕΩΝ-ΑΓΟΡΩΝ [Αρ.καταχώ: 4007, Χρήστης: SUPER - 30/12/15 14:08:28]

ΠΑΡ/ΚΟ: 18 Πιστωτικό Σημείωμα Επιστροφών ΣΕΙΡΑ: ΑΙΤΑ: 05 Γρά Πιστωτικό Επείγω Πωλήσεων

Συνεργάτης: 0001 ΕΟΡ Ε.Ο.Π.Υ.Υ. 997478553 210-3729795

Κόρσα Στοιχεία Παρατηρήσεις Συμπληρωματικά στοιχεία

Σχόλια: ΕΝΔ: ΒΛΕΠΕ ΟΜΗΓΙΕΣ ΦΑΡΜΑΚΟΥ... Δοσ.: 0 ΣΥΜΦΩΝΑ ΜΕ ΟΜΗΓΙΑ ΙΑΤΡΟΥ Φουλ.Σ.: ΑΠΛΗ ΙΑΤΡΙΚΗ ΣΥΝΤΑΓΗ Ν ΟΤC: Έλλειψη: Ομοειδή/Αρ) Ομοειδή/Ενδ) Π.Χορ.: Νοσοκ/κα ΜΕ ΙΑΤΡΙΚΗ ΣΥΝΤΑΓΗ Ημ.Εκτ.: ΑΜ Τ.Σ. 360 Κάρτα Σύνολο: 0,00 Σμ. 0,00 Αιτουμ. 0,00 Έκπ. 0,00

Διασκομιές-DataBox Xpress

Είστε βέβαιος για την εκτύπωση?

Ναι Όχι Άκυρο

A n	Κωδικός Είδους	Περιγραφή Αγαθού/Υπηρεσίας	% ΦΠΑ	Ποσότητα	Τιμή Μον.	% Εκπ.	Αξία
1		ΠΑΡΑΚΡΑΤΗΣΗ ΡΕΒΑΤΕ ΓΙΑ ΤΟ ΕΤΟΣ 2015	6.0% (01)	1,00	5021,36	0,00	5021,36
1		ΣΥΜΦΩΝΑ ΜΕ ΤΟ ΑΡΘΡΟ 34 ΤΟΥ Ν.3918/2011	6.0% (01)	1,00	0,00	0,00	0,00

ΣΥΜΦΩΝΑ ΜΕ ΤΟ ΑΡΘΡΟ 34 ΤΟΥ Ν.3918/2011 - ΦΑ ΦΠΑ 0,000 6,00 % Μ/Μ

ΣΥΝΟΛΑ ΠΑΡΑΣΤΑΤΙΚΟΥ Παραγγ. Πωλ. 0,00 Παρ. Αγ. 0,00 Υπόλοιπο 0,00

Γραμμές 2 Ποσότητα 2,00 ΦΠΑ 284,23 Σ. Αξία 5.021,36

Εκπ 0,00 Καθαρή Αξία 4.737,13

|| PgUp | PgDn | Up | Dn | Ins | Home | Del | Ctrl+Del | Ctrl+PgUp | Ctrl+S=Συνεργάτης | Ctrl+K=Είδος | Ctrl+N=Παρατηρήσεις | Ctrl+D=Import/Export | Ctrl+A=Αναπροσαρμογή | Ctrl+P=Εκτύπωση || ESC=Εξοδος ||