

ΠΡΟΧΟΡΗΓΗΣΗ ΦΑΡΜΑΚΩΝ (ΔΑΝΕΙΚΑ ΣΕ ΠΕΛΑΤΗ)

Για να χορηγήσετε σε πελάτη σας κάποια φάρμακα με τη μορφή «δανεικών» (δηλαδή φάρμακα για τα οποία θα φέρει στο επόμενο διάστημα συνταγή του ταμείου του), ακολουθήστε τα παρακάτω βήματα:

1. Για παράδειγμα, έστω ότι ο πελάτης σας ζητά να του δανείσετε 1 **DIOVAN 80MG** και 1 **PLAVIX 75MG**. **Καταχωρήστε τα είδη** αυτά σε μια απόδειξη λιανικής.

| Σ | Α | Ασφ | % | Περιγραφή | Υπόλ. | Υπάρχει | Ποσά | Τακτοπ. | Τιμή | Τιμή | Επιβ/ση | % | Αξία |
|---|---|-----|--------|--|-------|---------|------|---------|-------|-------|---------|------|-------|
| 1 | 1 | | 100... | DIOVAN F.C.TAB 80MG/TAB ΒΤx14 (BLIS... | 1,00 | 0,00 | 1,00 | 0,00 | 5,67 | 5,47 | 0,00 | 0,00 | 5,67 |
| 1 | 1 | | 100... | PLAVIX F.C.TAB 75MG/TAB ΒΤx28 | 10,00 | 0,00 | 1,00 | 0,00 | 22,21 | 17,23 | 0,00 | 0,00 | 22,21 |

Summary section:

ΣΥΝΟΛΑ ΠΑΡΑΣΤΑΤΙΚΟΥ
Γραμμές: 2, Ποσότητα: 2,00, ΦΠΑ: 1,71
Εκπ: 0,00, Καθαρή Αξία: 26,17, ΦΠΑ: 1,71
Total amount: 27,88

2. Στη συνέχεια, **πατήστε το συνδυασμό πλήκτρων CTRL+R**. Στην οθόνη σας εμφανίζεται το παράθυρο επιλογής πελάτη. Είναι υποχρεωτικό να δηλώσετε εδώ το όνομα του πελάτη, στον οποίο δίνετε τα Δανεικά.

3. Πληκτρολογήστε τα αρχικά της επωνυμίας του (στο πεδίο <Συνεργάτης>) και πατήστε Enter, για να τον αναζητήσετε στη λίστα των πελατών σας.
4. Επιλέξτε τον από τη λίστα και πατήστε Enter ή κάντε κλικ στο κουμπί <Εκκρεμότητα>

Σ.Σ. Αν είχατε ορίσει εξ αρχής όνομα πελάτη στην απόδειξη λιανικής, τότε στο παράθυρο αυτό εμφανίζεται ήδη επιλεγμένος, οπότε και μπορείτε να παρακάμψετε την αναζήτηση και να πατήσετε απλά το πλήκτρο **τοεκ** ✓ .

Με αυτές τις απλές κινήσεις μπορείτε να **καταχωρείτε τα Δανεικά**. Το παραστατικό αυτό ΔΕΝ εκτυπώνεται, αλλά ενημερώνει:

- το υπόλοιπο της αποθήκης (αφαιρεί),
- τις παραγγελίες και
- τον πίνακα «Δανεικών» του πελάτη.

Δανεικά σε νέο πελάτη

3. Αν στο 3^ο βήμα, η αναζήτηση με την Επωνυμία του πελάτη αποτυγχάνει, αυτό σημαίνει πως **δεν υπάρχει καρτέλα με τα στοιχεία του** στο αρχείο σας και η εφαρμογή σας ενημερώνει με σχετικό μήνυμα:

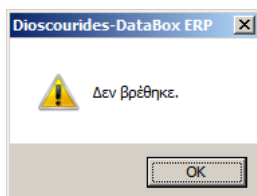

Κάντε κλικ στο <OK> για να φύγει το μήνυμα από την οθόνη και προχωρήστε στο επόμενο βήμα.

Σ.Σ. Η καρτέλα πελάτη είναι **απολύτως απαραίτητη** για τη διαδικασία χορήγησης Δανεικών.

4. Πατήστε το πλήκτρο **F10** για <Προσθήκη Πελάτη>. Η κίνηση αυτή φέρνει στην οθόνη σας μια νέα καρτέλα πελάτη για να **συμπληρώσετε τα στοιχεία του**.

Συμπληρώστε **υποχρεωτικά** το πεδίο <Κατηγορία> με τιμή **ΠΕΛ** και προσπεράστε με Enter τα επόμενα πεδία μέχρι να φτάσετε στο πεδίο <Επωνυμία>.

ΣΥΓΚΕΝΤΡΩΤΙΚΗ ΚΑΡΤΕΛΛΑ ΠΕΛΑΤΗ < Εισαγωγή >

Έδρα - Υποκ/μα . . . : 0001 ΕΠΩΝΥΜΙΑ ΦΑΡΜΑΚΕΙΟΥ Κατηγορία . . . ΠΕΛ : ΠΕΛΑΤΕΣ

Κωδικός : 30000047 Συνεργάτης : Χονδρικής ΚΑΑ : Επωνυμία : ΔΟΚΙΜΑΚΗΣ ΔΟΚΙΜΙΟΣ

Γενικά Στοιχεία | Σχετικά Έγγραφα/Άρχεια | Σχόλια | Πιθανές Πωλήσεις | Προσδοκίες Πελάτη | Αρμόδιαι Επιπ/νίας

Χώρα / ΑΦΜ / ΔΟΥ

Ασφαλιστικό ταμείο

Αριθμός Μητρώου ΑΜΚΑ Barcode

Διακριτικός Τίτλος

Επάγγελμα 1ο (Κωδικός)

Επάγγελμα 2ο (Περιγραφή) ΑΔΤ

Οδός Αριθμός

Πόλη ΤΚ Εφ. ΦΠΑ 0 ΚΑΝΟΝΙΚΟΣ ΦΠΑ

Συνοικία Κινητό για SMS Επιλέξτε Χώρα

Τηλέφωνο 1 Τηλέφωνο 2

Τηλέφωνο 3 Fax

Email URL

Ημ/νία Ανοιγμ.Καρτέλλας . . . 22/01/15 Δημόσιο Όχι Εν ενεργεία Ναι Ενημ. ΚΕΠΥΟ Ναι

Τρόπος πληρωμής Κατηγορία Συνεργατών

Memo

Σχόλια

ΕΠΙΠΛΕΟΝ ΤΙΜΟΛΟΠΙΑ - ΠΟΣΑ

Μη υπόχρεος υποβολής ΜΥΦ Όχι Τιμολόγια 0 Αξία 0.00

Κωδικός ΑΜΚΑ

Συμπληρώστε **οπωσδήποτε** την **Επωνυμία** και (ει δυνατόν) τον **ΑΜΚΑ** και το **Κινητό** του. Από τα υπόλοιπα στοιχεία συμπληρώστε, όσα εσείς θεωρείτε απαραίτητα (Διεύθυνση, Τηλέφωνο κλπ) και τέλος πατήστε **Esc** και **επιβεβαιώστε** την καταχώρηση.

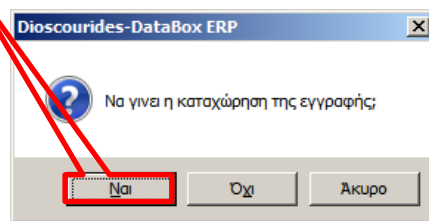

5. Η νέα καρτέλα καταχωρείται και η εφαρμογή φέρνει στην οθόνη σας και δεύτερη καρτέλα εισαγωγής νέου πελάτη. **Πατήστε και πάλι Esc**, οπότε η εφαρμογή επιστρέφει στην οθόνη <Αναζήτησης Συνεργάτη>, έχοντας επιλεγμένο το νέο πελάτη (που μόλις δημιουργήσατε).
6. Εδώ πατήστε απλά το πλήκτρο **Enter** ή κάντε κλικ στο κουμπί <**Εκκρεμότητα**>

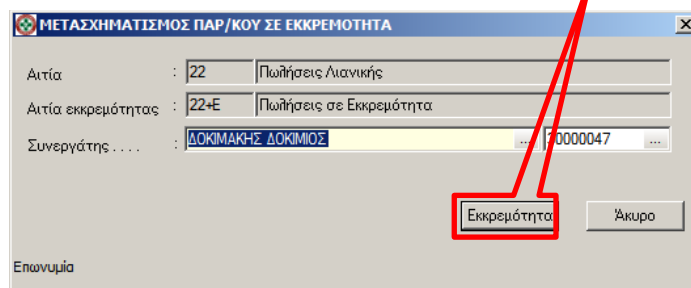

Με αυτές τις απλές κινήσεις μπορείτε να **καταχωρείτε τα Δανεικά ακόμη και σε νέο πελάτη**. Το παραστατικό αυτό ΔΕΝ εκτυπώνεται, αλλά ενημερώνει:

- ο το υπόλοιπο της αποθήκης (**αφαιρεί**),
- τις παραγγελίες και
- τον πίνακα «Δανεικών» του νέου πελάτη.

ΤΑΚΤΟΠΟΙΗΣΗ ΔΑΝΕΙΚΩΝ ΠΕΛΑΤΗ ΜΕ ΣΥΝΤΑΓΗ ΤΑΜΕΙΟΥ

Τακτοποίηση δανεικών με συνταγή ταμείου σημαίνει, ότι ο πελάτης φέρνει συνταγή, η οποία περιέχει και φάρμακα που έχει δανειστεί και τα οφείλει. Για να «τακτοποιήσετε» τα δανεικά αυτά ακολουθήστε τα παρακάτω βήματα:

- Ξεκινήστε την εκτέλεση της Ηλεκτρονικής συνταγής στο αρί, κατά τα γνωστά.
- Αν ο πελάτης οφείλει (έχει πάρει δανεικά) κάποια φάρμακα, εμφανίζεται με κόκκινα το κουμπί <Εκκρεμότητες>. Η εμφάνιση του πλήκτρου συνδέεται με την ύπαρξη εκκρεμοτήτων και συνοδεύεται από ηχητικό μήνυμα (καμπανάκι), διαφορετικά δεν εμφανίζεται.

Στοιχεία Ιατρού
 ΓΕΩΡΓΙΟΣ ΙΑΤΡΙΔΗΣ
 Medical doctors AMKA 15126304276
 Α.Μ.Ε.Τ.Α.Α. ... 75372

Στοιχεία Ασφαλισμένου
 ΔΟΚΙΜΑΚΗΣ ΔΟΚΙΜΙΟΣ
 Ο.Π.Α.Δ. AMKA 01116004365
 30001092

<Εκκρεμότητες>

Χρόνια Πάθηση που εξαιρείται από επιβάρυνση 1 ευρώ

- Κάντε κλικ στο <Εκκρεμότητες> για να δείτε τα δανεικά του.
- Προχωρήστε στην <Επιλογή Φαρμάκου>. Τα φάρμακα της συνταγής, που σας χρωστάει ο ασθενής, έχουν ένα κόκκινο θαυμαστικό (!) δίπλα στη συνταγογραφημένη ποσότητα και εμφανίζουν την οφειλόμενη ποσότητα με **κόκκινο** στη στήλη <Εκκρεμότητες>.

| GLICLAZIDE | | Info Είδους | | Ποσότητα | 1 | ! | | | | | |
|-------------------------------------|--|-------------|--------|----------|-----------|------|---------|-------|---------------|--|------|
| ΠΡ. | Είδος | Τελ. Ημ. | Εκκαθ. | Υπόλοιπο | Αναμ.Ποσ. | Τιμή | Τιμ.Αν. | Επιβ. | Barcode | Εταιρεία | Θέση |
| <input checked="" type="checkbox"/> | DIAMICRON-MR CON.R.TAB 30MG/TAB BΤx28 (σε BLISTERS) | 2014-08-26 | 1 | 2 | 0 | 6,00 | 3,42 | 2,58 | 2801259002054 | ΣΕΡΒΙΕ ΕΛΛΑΣ ΦΑΡΜΑΚΕΥΤΙΚΗ Ε.Π.Ε GENERICIS PHARMA HELLAS ΕΠΙΕ | |
| <input type="checkbox"/> | GLICLAZIDE/GENERICIS CON.R.TAB 30MG/TAB BΤx28 (BLIST 2x14) | | | 0 | 0 | 3,53 | 3,42 | 0,11 | 2802749601108 | | |

- Επιλέξτε αυτά τα είδη** από τον πίνακα επιλογής φαρμάκου και στη συνέχεια
- Φροντίστε να **σκανάρετε τις ετικέτες των Δανεικών**, πού έχετε κρατήσει.
- Μετά την εκτέλεση της συνταγής επιστρέψετε στην οθόνη της λιανικής, όπου η εφαρμογή έχει συμπληρώσει το Ονοματεπώνυμο του ασθενούς στην απόδειξη.

ΠΑΡΑΣΤΑΤΙΚΟ ΠΩΛΗΣΕΩΣ-ΑΓΟΡΗΣ [Αρ.καταχ.: 3094, Χρήστης: SUPER - 22/01/15 11:59:01 tt]

ΠΑΡ.ΚΟ: 14 Απόδειξη Λιαν. (ΜΕ Πελάτη) Λιανικής ΣΕΙΡΑ: TAM ΔΙΠΑ: 22 Πωλήσεις Λιανικής
 Συνεργάτης: 0001 30000002 ΔΟΚΙΜΑΚΗΣ ΔΟΚΙΜΟΣ 081517000

Κύρια Στοιχεία: Διανομή/Φόρτωση/Λοιπά Συμπληρωματικά στοιχεία

Σκόπια: Ενδ. C91 ΥΠΕΡΤΑΣΗ (ΑΝΤΑΓΑΓΩΝΙΣΤΕΣ ΥΠΟΔΟΚΕΩΝ ΑΓΓ
 Δοσ. 0 ΣΥΜΦΩΝΑ ΜΕ ΟΔΗΓΙΑ ΙΑΤΡΟΥ
 Φυλ. Σ. Λίστα: N OTC Έλλειψη Ομοειδή(Δρ) Ομοειδή(Ενδ)
 Π.Χορ. Νοσοκ/κο ΜΕ ΙΑΤΡΙΚΗ ΣΥΝΤΑΓΗ
 Ημ.Εκτ. 22/1/2015 AM 7654321 Τ.Σ. 11 1 Κάρτα
 Σύνολο 28,77 Συμ. 15,01 Αιτουμ. 20,78 Έκπτ. 0,00

| Σ | Α | Ασφ Ταμ | % Συμ. | Περιγραφή Αγαθού/Υπηρεσίας | Υπόλ. Αποθ. | Υπάρχει Εκφρμ. | Ποσό τητα | Τακτοπ. Εκφρμ. | Τιμή Μον. | Τιμή Αναφοράς | Επιβ./νοη Ασφα./νοη | % Εκπ. | Αξία |
|---|---|------------|-----------|--|----------------|-------------------|--------------|-------------------|--------------|------------------|------------------------|-----------|------|
| 1 | 1 | ΕΟΡ | 25,00 | DIUVAN F.C.TAB 80MG/TAB BTx14 (BLIST ... | 0,00 | 1,00 | 1,00 | 1,00 | 5,32 | 5,47 | -0,15 | 0,00 | 1,18 |
| 1 | 1 | ΕΟΡ | 25,00 | PLAVIX F.C.TAB 75MG/TAB BTx28 | 9,00 | 1,00 | 1,00 | 1,00 | 22,21 | 17,23 | 4,98 | 0,00 | 9,29 |
| 1 | 1 | ΕΟΡ | 25,00 | PARIET GR.TAB 20MG/TAB BTx14 (BLIST 1x14)... | 0,00 | 0,00 | 1,00 | 0,00 | 8,26 | 6,22 | 2,04 | 0,00 | 3,60 |
| 1 | 1 | ΕΟΡ | 100... | ΚΡΑΤΗΣΗ 1 EURO ΑΝΑ ΣΥΝΤΑΓΗ | 0,00 | 0,00 | 1,00 | 0,00 | 0,94 | 0,00 | 0,00 | 0,00 | 0,94 |

DIUVAN F.C.TAB 80MG/TAB BTx14 (BLIST 1x14) - ΦΠΑ 0,000 0,00 % M/M
 Παραγγ. Πωλ. 0,00 Παρ. Αγ. 0,00 17/01/15 Υπόλοιπο 0,00

ΣΥΝΟΛΑ ΠΑΡΑΣΤΑΤΙΚΟΥ
 Γραμμές 4 Ποσότητα 4,00 *** ΥΠΑΡΧΟΥΝ ΕΚΚΡΕΜΟΤΗΤΕΣ ***
 Εκπ 0,00 Καθαρή Αξία 15,01 ΦΠΑ 0,00

|| PgUp | PgDn | Up | Dn | Ins | Home | Del | Ctrl+Del | Ctrl+PgUp | Ctrl+S=Συνεργάτης | Ctrl+K=Είδος | Ctrl+N=Παρατηρήσεις | Ctrl+D=Import/Export | Ctrl+A=Αναπροσαρμογή | Ctrl-

- Στις γραμμές των ειδών θα παρατηρήσετε ότι:
 - Στη στήλη «ΥΠΑΡΧΕΙ ΕΚΚΡΕΜΟΤΗΤΑ» κάθε είδους, εμφανίζεται **αυτόματα** η ποσότητα οφειλόμενων δανεικών του συγκεκριμένου φαρμάκου ή μηδέν, όπου δεν οφείλει.
 - Στη στήλη «ΤΑΚΤΟΠΟΙΗΣΗ ΕΚΚΡΕΜΟΤΗΤΑΣ» προτείνεται **(αυτόματα)** ποσότητα τακτοποίησης των δανεικών ίση με αυτή που μας οφείλει ο πελάτης και πάντως όχι μεγαλύτερη από την «ΠΟΣΟΤΗΤΑ» που έγραψε ο γιατρός. Για παράδειγμα, αν η ποσότητα κάποιου φαρμάκου της συνταγής είναι **2** και ο πελάτης μας **οφείλει 3 τεμάχια** από αυτό, τότε η προτεινόμενη ποσότητα για «ΤΑΚΤΟΠΟΙΗΣΗ» συμπληρώνεται αυτόματα με 2.

Για να αλλάξουμε την ποσότητα προς τακτοποίηση κάνουμε κλικ στο αντίστοιχο κελί της στήλης «ΤΑΚΤΟΠΟΙΗΣΗ ΕΚΚΡΕΜ.» και τροποποιούμε την προτεινόμενη ποσότητα.

Αν ο πελάτης μας οφείλει 1 τεμάχιο κάποιου φαρμάκου και μας ζητήσει να το τακτοποιήσει άλλη φορά, τότε μηδενίζουμε την ποσότητα στη στήλη «ΤΑΚΤΟΠ. ΕΚΚΡΕΜ.».

Με την Έκδοση - Οριστικοποίηση της απόδειξης (ανεξάρτητα αν εκτυπώσετε το παραστατικό):

- Ενημερώνεται το υπόλοιπο της αποθήκης ΜΟΝΟ για τις ποσότητες των φαρμάκων, που παραδίδετε **τώρα** και ΟΧΙ αυτών που «τακτοποιήθηκαν». Έτσι **δεν αλλοιώνεται το πραγματικό υπόλοιπο** της αποθήκης.
- **Ξεχρεώνεται ο πελάτης** και αφαιρούνται από τον πίνακα των δανεικών του, τα είδη που τακτοποίησε.

ΤΑΚΤΟΠΟΙΗΣΗ ΔΑΝΕΙΚΩΝ με ΜΕΤΡΗΤΑ (ΧΩΡΙΣ ΣΥΝΤΑΓΗ ΤΑΜΕΙΟΥ)

Πρόκειται για έναν αυτοματισμό, με τον οποίο μπορείτε να ξεχρεώνετε τον πελάτη, στην περίπτωση που (δεν έχει συνταγή) αλλά **θέλει να εξοφλήσει τα δανεικά του τοις Μετρητοίς**. Ακολουθήστε τα παρακάτω βήματα:

1. Ξεκινήστε την καταχώρηση μιας απόδειξης δηλώνοντας το όνομα του πελάτη στην επικεφαλίδα και συνεχίστε με Enter μέχρι να φτάσετε στις γραμμές του παραστατικού.

2. Στο σημείο αυτό πατήστε μία φορά το **Esc**, για να κλείσουν οι γραμμές και
3. Κατόπιν πατήστε το συνδυασμό πλήκτρων «**Alt+R**». Στην οθόνη έρχεται παράθυρο με τα οφειλόμενα Δανεικά του. **Όλα τα είδη της οθόνης των Δανεικών είναι ήδη τσεκαρισμένα.**

4. Όταν ο πελάτης δηλώσει ότι θέλει να τα πληρώσει ΟΛΑ, πατήστε εδώ το πλήκτρο **(Ctrl+D)**. Η κίνηση αυτή κλείνει το παράθυρο εμφάνισης των Δανεικών και προσθέτει στην απόδειξη όλες τις εκκρεμότητες.

ΠΑΡ/ΚΟ 14 Απόδειξη Λιαν. (ΜΕ Πελάτη) Λιανικής ΣΕΙΡΑ : TAM ΑΙΤΙΑ : 22 Πωλήσεις Λιανικής

Συνεργάτης... 0001 30000002 ΔΟΚΙΜΑΚΗΣ ΔΟΚΙΜΙΟΣ 081517000

Κύρια Στοιχεία | Διανομή/Φόρτωση/Λοιπά | Συμπληρωματικά στοιχεία

Σχόλια... Αντιυπερτασικό - Καρδιοπροστατευτικό, θεραπευτικό των στεφανιαίων Ενδ. C77 ΥΠΕΡΤΑΣΗ-ΣΤΗΘΑΓΧΗ (ΕΚΛΕΚΤ. αποκλειστές α

Φυλ.Σ. ... Δοσ. 002 1x2 φορές/ημέρα μετά το φαγητό

Π.Χορ. ... Λίστα... Ν ΟΤC. Έλλειψη. Ομοειδή(Δρ) Ομοειδή(Ενδ)

Ημ.Εκτ. AM T.Σ. 1 Κάρτα

Σύνολο 38,54 Σμ. 38,54 Αιτουμ. 0,00 Έκπ. 0,00

| Σ | Α | Ασφ | % | Περιγραφή | Υπόλ. | Υπάρχει | Ποσό | Τακτοπ. | Τιμή | Τιμή | Επιβ/ση | % | Αξία |
|---|---|--------|--------|---------------------------------------|-------|---------|------|---------|-------|----------|----------|------|-------|
| | π | Ταμ | Σμ. | Αγαθού/Υπηρεσίας | Αποθ. | Εκφεμ. | τητα | Εκφεμ. | Μον. | Αναφοράς | Ασφα/νου | Εκπ. | |
| 1 | 1 | 100... | 100... | ADALAT CON.R.TAB 30MG/TAB BTx28 ... | -1,00 | 1,00 | 1,00 | 1,00 | 6,84 | 0,00 | 0,00 | 0,00 | 6,84 |
| 1 | 1 | 100... | 100... | DIAMICRON-MR CON.R.TAB 30MG/TAB... | 4,00 | 1,00 | 1,00 | 1,00 | 5,53 | 0,00 | 0,00 | 0,00 | 5,53 |
| 1 | 1 | 100... | 100... | PLAVIX F.C.TAB 75MG/TAB BTx28 | 9,00 | 1,00 | 1,00 | 1,00 | 20,85 | 0,00 | 0,00 | 0,00 | 20,85 |
| 1 | 1 | 100... | 100... | DIOVAN F.C.TAB 80MG/TAB BTx14 (BLI... | 0,00 | 1,00 | 1,00 | 1,00 | 5,32 | 0,00 | 0,00 | 0,00 | 5,32 |

ADALAT CON.R.TAB 30MG/TAB BTx28 (BLIST 2x14) - ΦΠΑ 0.000 0.00 % M/M

Παραγγ. Πωλ. 0.00 Παρ. Αγ. 0.00 // Υπόλοιπο -1.00

ΣΥΝΟΛΑ ΠΑΡΑΣΤΑΤΙΚΟΥ

Γραμμές 4 Ποσότητα 4,00 *** ΥΠΑΡΧΟΥΝ ΕΚΚΡΕΜΟΤΗΤΕΣ *** 38.54

Εκπ 0,00 Καθαρή Αξία 38,54 ΦΠΑ 0,00

|| PgUp | PgDn | Up | Dn | Ins | Home | Del | Ctrl+Del | Ctrl+PgUp | Ctrl+S=Συνεργάτης | Ctrl+K=Είδος | Ctrl+N=Παρατηρήσεις | Ctrl+D=Import/Export | Ctrl+A=Αναπροσαρμογή | Ctrl-

5. Προχωρήστε με **Ctrl+P** στην <Εκδοση> (ανεξάρτητα αν εκτυπώσετε το παραστατικό), **οπότε ο πελάτης «ξεχρεώνεται»**.

- 3Α. Όταν ο πελάτης δηλώσει ότι θα πληρώσει κάποια από τα δανεικά του, **ξετσεκάρτε** όποια δεν θέλει να τακτοποιήσει και κατόπιν πατήστε το πλήκτρο **(Ctrl+D)**.

ΕΚΚΡΕΜΟΤΗΤΕΣ ΠΕΛΑΤΗ {ΔΟΚΙΜΑΚΗΣ ΔΟΚΙΜΙΟΣ}

Επεξεργασία Εκτύπωση Βοήθεια Εξόδος

Ctrl+D Del View F5 Ctrl+P Επκέτα

| Α | Περιγραφή Είδους | Λ | Τιμή Μονάδας | Ποσότητα | Αρχική Αξία | Συμμετοχή | Υπόλοιπο |
|-------------------------------------|-------------------------------|---|--------------|----------|-------------|-----------|----------|
| <input checked="" type="checkbox"/> | ADALAT CON.R.TAB 30MG/TA... | N | 7,28 | 1,00 | 7,28 | 7,28 | 0,00 |
| <input checked="" type="checkbox"/> | DIAMICRON-MR CON.R.TAB 30... | N | 5,89 | 1,00 | 5,89 | 5,89 | 0,00 |
| <input type="checkbox"/> | DIOVAN F.C.TAB 80MG/TAB BT... | N | 5,67 | 1,00 | 5,67 | 5,67 | 0,00 |
| <input type="checkbox"/> | PLAVIX F.C.TAB 75MG/TAB BT... | N | 22,21 | 1,00 | 22,21 | 22,21 | 0,00 |

ΣΥΝΟΛΑ ΕΚΚΡΕΜΟΤΗΤΑΣ

Ποσότητα 4,00 Υπόλοιπο 0,00

Ready, Esc για έξοδο από την Οικ. Χρήση

Η κίνηση αυτή κλείνει το παράθυρο εμφάνισης των Δανεικών και προσθέτει στην απόδειξη ΜΟΝΟ τα τσεκαρισμένα είδη.

3B. Αν ο πελάτης μετανιώσει και δεν επιθυμεί να πληρώσει κάποιο (ή κάποια) από τα είδη, που επιλέξατε αρχικά για τακτοποίηση και ήδη προστέθηκαν στο παραστατικό, τότε:

- Το φωτίζετε και πατάτε το πλήκτρο για Διαγραφή ή
- το <Ctrl+Del> για ακύρωση της συναλλαγής, αν μετάνιωσε και δεν θα τακτοποιήσει τίποτε.

Η Διαγραφή αφαιρεί τα ΜΟΝΟ τα επιλεγμένα είδη από την απόδειξη και τα επιστρέφει στον πίνακα των εκκρεμοτήτων (Δανεικών).

Η Ακύρωση επιστρέφει στον πίνακα των εκκρεμοτήτων (Δανεικών) όλα τα είδη και η οθόνη καθαρίζει.

4. Αν τελικά η συναλλαγή δεν ακυρώθηκε, προχωρήστε με **Ctrl+P** στην <Εκδοση> (ανεξάρτητα αν εκτυπώσετε το παραστατικό) οπότε:
 - Ξεχρεώνεται ο πελάτης (ολικά ή μερικά), αφού αφαιρούνται από τον πίνακα των δανεικών του τα είδη που τακτοποίησε (πλήρωσε), ενώ
 - Δεν επηρεάζεται το υπόλοιπο της αποθήκης.