

ΜΕΤΑΣΧΗΜΑΤΙΣΜΟΣ ΠΑΡΑΓΓΕΛΙΑΣ(ΩΝ) ΣΕ ΠΑΡΑΣΤΑΤΙΚΟ ΑΓΟΡΑΣ

Για την έκδοση **Dioscourides Xpress**, όταν παραλάβετε κάποια παραγγελία:

Επιλογές

Εκκίνηση ΠΑΡΑΓΓΕΛΙΑ ΑΓΟΡΑΣ

17/01/15 Μηχανογραφημένο Προς εκτέλεση

13-0001 - ΣΥΝΕΤ. ΦΑΡΜΑΚΟΠΟΙΩΝ
Υπόλοιπο:-8779.35
Τηλ. Παραγγελιών: 2310 498500

INFO

Αναζήτηση / Επεξεργασία Είδους

ΛΕΙΤΟΥΡΓΙΕΣ

ΒΑΣΙΚΑ

Αναζήτηση / Επεξεργασία Παραγγελίας

ΑΙ.Ι.	Περιγραφή	Κωδικός Παρ/λημίας	ΕΛΛ.
-------	-----------	--------------------	------

1. Μεταφερθείτε στο μενού <ΠΑΡΑΓΓΕΛΙΕΣ – ΑΓΟΡΕΣ>
2. Επιλέξτε τη <ΔΙΑΧΕΙΡΗΣΗ ΠΑΡΑΓΓΕΛΙΩΝ>
3. Κάντε κλικ στη λειτουργία <Αναζήτηση/Επεξεργασία Παραγγελίας>, οπότε στην οθόνη σας έχετε την ακόλουθη εικόνα των παραγγελιών σας:

ΑΝΑΖΗΤΗΣΗ ΠΑΡΑΓΓΕΛΙΩΝ

Ημερομηνία 17/01/15 Εως: 17/01/15

Προμηθευτής . . .

Σε αναμονή Οριστικοποιημένες Απεσταλμένες

Αναζήτηση

	ΗΜ/ΝΙΑ	ΑΡΙΘΜΟΣ ΚΑΤ/ΣΗΣ	ΕΠΩΝΥΜΙΑ	STATUS	ΑΞΙΑ	ΠΟΣΟΤΗΤΑ	ΣΧΟΛΙΑ	Α
<input checked="" type="checkbox"/>	17/1/2015	527	ΣΥΝΕΤ. ΦΑΡΜΑΚΟΠΟΙΩΝ	Απεσταλμένη	8,71	2,00		
<input type="checkbox"/>	17/1/2015	526	ΙΔΙΩΤΗΣ 1	Οριστικοποιημένη	156,21	1,00		
<input type="checkbox"/>	17/1/2015	524	ΙΔΙΩΤΗΣ 1	Οριστικοποιημένη	52,38	24,00		
<input type="checkbox"/>	17/1/2015	523	ΣΥΝΕΤ. ΦΑΡΜΑΚΟΠΟΙΩΝ	Απεσταλμένη	51,25	3,00		

Αποδέσμευση Παραγγελίας | Τιμολόγιο Αγοράς | Επιλογή | Έξοδος

Από την οθόνη αυτή, μπορείτε να μετασηματίσετε τις **Οριστικοποιημένες** ή **Απεσταλμένες** παραγγελίες και να δημιουργήσετε αυτόματα το σχετικό παραστατικό αγορών. **Για το σκοπό αυτό:**

4. **Τσεκάρετε** ✓ την παραγγελία, που αντιστοιχεί στο παραστατικό αγοράς που παραλάβατε
5. και **πατήστε** το κουμπί <**Τιμολόγιο Αγοράς**>.

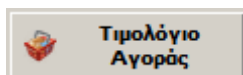

Αν ο προμηθευτής εξέδωσε **ένα παραστατικό για 2 ή περισσότερες παραγγελίες σας**, τότε τσεκάρετε ✓ όλες τις σχετιζόμενες και κατόπιν πατήστε το κουμπί <**Τιμολόγιο Αγοράς**>.

Το επόμενο βήμα είναι η συμπλήρωση των στοιχείων του παραστατικού Αγορών, όπως φαίνεται στην ακόλουθη οθόνη:

	ΗΜ/ΝΙΑ	ΑΡΙΘΜΟΣ ΚΑΤ/ΣΗΣ	ΕΠΩΝΥΜΙΑ	STATUS	ΑΞΙΑ	ΠΟΣΟΤΗΤΑ	ΣΧΟΛΙΑ	A
<input checked="" type="checkbox"/>	17/1/2015	527						
<input type="checkbox"/>	17/1/2015	526						
<input type="checkbox"/>	17/1/2015	524						
<input checked="" type="checkbox"/>	17/1/2015	523						

Ημερομηνία 17/01/15 ...

Τύπος παραστατικού 22 ... Δελτίο Αποστολής (Άγι

Αιτία Κίνησης 11 ... Αγορές

Αριθμός Παραστατικού ...

Τρόπος Πληρωμής

Δημιουργία Τιμολογίου Έξοδος

6. **Συμπληρώστε** τα παραπάνω στοιχεία και
7. **πατήστε** το κουμπί <**Δημιουργία Τιμολογίου**>.

Στην οθόνη σας εμφανίζεται τώρα το δημιουργηθέν παραστατικό Αγοράς, όπως βλέπετε στην ακόλουθη εικόνα:

ΠΑΡΑΣΤΑΤΙΚΟ ΠΩΛΗΣΕΩΝ-ΑΓΟΡΩΝ [Αρ.καταχ.: 3073, Χρήστης: SUPER - 17/01/15 13:43:25 tt]

ΠΑΡ/ΚΟ: 22 Δελτίο Αποστολής (Αγορών) Χειρ/φι ΣΕΙΡΑ ΑΙΤΙΑ: 11 Αγορές

Συνεργάτης: 0001 13-00001 ΣΥΝΕΤ. ΦΑΡΜΑΚΟΠΟΙΩΝ 096004909 2821094090 523

Κύρια Στοιχεία Διανομή/Φόρτωση/Λοιπά Συμπληρωματικά στοιχεία

Ημερ/νία Ύψα: 17/01/15 Ακολουθεί Παραστατικό: 0

Αρ.Παραστ.: A 123456 Σε αναμονή 0

Σχετικά Παραστατικά: Βλ μετὰ τα εἶ Τόπος Παράδοσης: 0

% Έκπτ. Ανεξ. Τιμ. Ποῦ: 0,00 1 0

Τιμοκατ. & % Έκπτωσης: 1 0,00 0,00 Τριγωνική Συναλλαγή: 0

Τρόπος Πληρωμῆς: 99 ΜΕ ΠΙΣΤΩΣΗ 0

Α	Π	Περιγραφή Αγαθού/Υπηρεσίας	Κωδικός Είδους	Ημ/νία λήξης	Υπόλ. Αποθ.	Ποσά τητα	Τιμή Μον.	% Ειστ.	Αξία	Κόστος	% Κέρδ.	Τιμή Πώλ.
1		PLAVIX F.C.TAB 75MG/TA...	1012	//	102,00	3,00	16,04	0,00	48,12	16,04	30,02	22,21
1		DIOVAN F.C.TAB 80MG/T...	108519	//	0,00	2,00	4,09	0,00	8,18	4,09	30,17	5,67
1		Σχετικά Παρ/κά: (17/01/15)		//	0,00	0,00	0,00	0,00	0,00	0,00	0,00	0,00
1		.(17/01/15)		//	0,00	0,00	0,00	0,00	0,00	0,00	0,00	0,00

PLAVIX F.C.TAB 75MG/TAB ΒΤx28 ΦΠΑ 3,128 6,50 % Μ/Μ

Παραγγ. Πωλ. 0,00 Παρ. Αγ. 8,00 17/01/15 Υπόλοιπο 102,00

ΣΥΝΟΛΑ ΠΑΡΑΣΤΑΤΙΚΟΥ

Γραμμές 4 Ποσότητα 5,00 Καθαρή Αξία 56,30 ΦΠΑ 3,66 Σ. Αξία 0,00

|| PgUp | PgDn | Up | Dn | Ins | Home | Del | Ctrl+Del | Ctrl+PgUp | Ctrl+S=Συνεργάτης | Ctrl+K=Είδος | Ctrl+N=Παρατηρήσεις | Ctrl+D=Import/Export | Ctrl+A=Av

8. **Ελέγξτε** τα είδη και τα στοιχεία αξίας του παραστατικού αγορών (**Ποσότητες, καθαρή αξία, ΦΠΑ**).
9. **Διορθώστε** (αν χρειάζεται) κάποιο από τα παραπάνω στοιχεία και στη συνέχεια
10. **πατήστε Ctrl+P**, για να το οριστικοποιήσετε (καταχωρήσετε) και
11. **Επιβεβαιώστε** την οριστικοποίηση, επιλέγοντας το **<Ναί>**, στη σχετική ερώτηση:

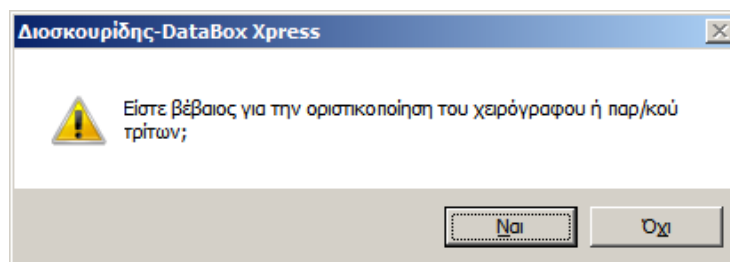

Με τα βήματα αυτά ολοκληρώνεται ο μετασχηματισμός της παραγγελίας σε παραστατικό Αγορών και **ενημερώνεται η αποθήκη**, δηλαδή προστίθενται στα διαθέσιμα οι παραληφθείσες ποσότητες.

Για την έκδοση Dioscourides Win ακολουθήστε τα παρακάτω βήματα:

1. Επιλέξτε από τα Υποσυστήματα το «1. Πωλήσεις – Αγορές» ▶ «2. Διαχείριση Παραστατικών» ▶ «1. Επεξεργασία Παραστατικών Διακίνησης» και
2. Βρίσκεστε πλέον στην οθόνη των παραστατικών της ημέρας. **Πατήστε το 2** για καταχώρηση παραστατικού τρίτων. Στην οθόνη σας εμφανίζεται ένα νέο παραστατικό Αγοράς:

Α	n	Περιγραφή Αγαθού/Υπηρεσίας	% ΦΠΑ	Ποσό τητα	Τιμή Μον.	% Εκπ.	Αξία	Αξία ΦΠΑ	Κόστος	% Κέρδ.	Τιμή Πώλ.

3. Στην επικεφαλίδα του
 - Συμπληρώστε τον τύπο παραστατικού (21 ή 22) ανάλογα και πατήστε **Enter**
 - Στο επόμενο πεδίο πατήστε το κουμπάκι με τις 3 τελείες και επιλέξτε την παραγγελία, που αντιστοιχεί στο σχετικό Τιμολόγιο (ή Δελτίο Αποστολής), από το σχετικό παράθυρο.

Αρ. κ	Αριθμός παραγγελία	Ημ/νία	Ε/Υ	Κωδ. Συνεργάτη	Επωνυμία	Ημερ/νία Παράδοσης	Συνολική Αξία Παραγγελίας
1	524	17/01/15	2	0001	13-00004	ΩΩΤΗΣ 1	52.377

4. Με την επιλογή παραγγελίας τα **στοιχεία του Συνεργάτη** (Προμηθευτή) συμπληρώνονται αυτόματα

ΠΑΡΑΣΤΑΤΙΚΟ ΠΩΛΗΣΕΩΝ-ΑΓΟΡΩΝ [Αρ.καταχ.: 3080, Χρήστης: SUPER - 19/01/15 10:30:10 tt]

ΠΑΡ/ΚΟ 21 Τιμ. - Δ.Αποστολής (Αγορών) Χειρ/φο ΣΕΙΡΑ: ΑΙΠΑ: 11 Αγορές

Συνεργάτης... 0001 13-00004 ΔΙΩΤΗΣ 1 524

Κύρια Στοιχεία Διανομή/Φόρτωση/Λοιπά Συμπληρωματικά στοιχεία

Ημερ/νία_Ωρα 19/01/15 Ακολουθεί Παραστατικό 0

Αρ.Παραστ. Σε αναμονή 1 0

Σχετικά Παραστατικά ... Τόπος Παράδοσης ...

% Έκπ. Ανεξ. Τιμ. Ποθ. 0.00 1 0

Τιμοκατ. & % Έκπτωσης 1 0.00 0.00 Τριγωνική Συναλλαγή ...

Τρόπος Πληρωμής 99 ΜΕ ΠΙΣΤΩΣΗ 0

5. Προχωρήστε (με το Enter) για να συμπληρώσετε και τα υπόλοιπα στοιχεία, όπως:

- **Ημερομηνία,**
- **Αριθμό παραστατικού** και
- **Τρόπο Πληρωμής**

6. Στο επόμενο βήμα και στο μήνυμα που εμφανίζεται, επιλέξτε κάντε κλικ στο **<Πλήρη στοιχεία>**

ΠΑΡΑΣΤΑΤΙΚΟ ΠΩΛΗΣΕΩΝ-ΑΓΟΡΩΝ [Αρ.καταχ.: 3080, Χρήστης: SUPER - 19/01/15 10:30:10 tt]

ΠΑΡ/ΚΟ 21 Τιμ. - Δ.Αποστολής (Αγορών) Χειρ/φο ΣΕΙΡΑ: ΑΙΠΑ: 11 Αγορές

Συνεργάτης... 0001 13-00004 ΔΙΩΤΗΣ 1 524

Κύρια Στοιχεία Διανομή/Φόρτωση/Λοιπά Συμπληρωματικά στοιχεία

Ημερ/νία_Ωρα 19/01/15 Ακολουθεί Παραστατικό 0

Αρ.Παραστ. Α 09874 Σε αναμονή 1 0

Σχετικά Παραστατικά ... Τόπος Παράδοσης ...

% Έκπ. Ανεξ. Τιμ. Ποθ. 0.00 1 0

Τιμοκατ. & % Έκπτωσης 1 0.00 0.00 Τριγωνική Συναλλαγή ...

Τρόπος Πληρωμής 99 ΜΕ ΠΙΣΤΩΣΗ 0

MegaTron

Θέλετε την μεταφορά των υπολοίπων ειδών της παραγγελίας:

Πλήρη στοιχεία Περιγραφές από ΤΠ Άκυρο

Αίμα ΦΠΑ Κόστος % Κέρδ. Τιμή Πωλ.

ΦΠΑ % Μ/Μ

Παραγγ. Πωλ. Παρ. Αγ. Υπόλοιπο

ΣΥΝΟΛΑ ΠΑΡΑΣΤΑΤΙΚΟΥ

Γραμμές 0 Ποσότητα 0.00

Εκπ 0.00 Καθαρή Αξία 0.00 ΦΠΑ 0.00 Σ. Αξία 0.00

Ο ή Μ για μετρητοίς ή άλλο κωδικό για επί πιστώσει

Με την κίνηση αυτή μεταφέρονται τα είδη της παραγγελίας στο νέο παραστατικό Αγοράς, όπως βλέπετε στην επόμενη εικόνα.

ΠΑΡΑΣΤΑΤΙΚΟ ΠΩΛΗΣΕΩΝ-ΑΓΟΡΩΝ [Αρ.καταχ.: 3080, Χρήστης: SUPER - 19/01/15 10:30:10 tt]

ΠΑΡ/ΚΟ 21 Τιμ. - Δ.Αποστολής (Αγορών) Χειρ/φο ΣΕΙΡΑ: ΑΙΤΙΑ: 11 Αγορές

Συνεργάτης ... 0001 13-00004 ΙΔΙΩΤΗΣ 1 524

Κύρια Στοιχεία Διανομή/Φόρτωση/Λοιπά Συμπληρωματικά στοιχεία

Ημερ/νία Ώρα 19/01/15 : Ακολουθεί Παραστατικό 0

Αρ.Παραστ. A 09874 Σε αναμονή 0

Σχετικά Παραστατικά ... Τόπος Παράδοσης ...

% Έκπτ. Ανεξ. Τιμ. Ποθ. 0.00 1 0

Τιμοκατ. & % Έκπτωσης 1 0.00 0.00 Τριγωνική Συναλλαγή ...

Τρόπος Πληρωμής 99 ΜΕ ΠΙΣΤΩΣΗ 0

Α π	Περιγραφή Αγαθού/Υπηρεσίας	% ΦΠΑ	Ποσότητα	Τιμή Μον.	% Έκπτ.	Αξία	Αξία ΦΠΑ	Κόστος	% Κέρδ.	Τιμή Πώλ.
1	PANADOL ADVANCE F.C.TAB 500MG/TAB BTx20 (BLIST 2x10)	6.5% (06)	10,00	1,39	0,00	13,90	0,904	1,39	35,10	2,00
1	DERON TAB 500MG/TAB BTx20	6.5% (06)	10,00	0,52	0,00	5,20	0,338	0,52	35,43	0,75
1	LIPITOR F.C.TAB 20MG/TAB BTx14 (BLIST 2x7)	6.5% (06)	4,00	7,52	0,00	30,08	1,955	7,52	30,11	10,42

PANADOL ADVANCE F.C.TAB 500MG/TAB BTx20 (BLIST 2x10) - ΦΠΑ 0,904 6,50 % Μ/Μ

Παραγγ. Ποθ. 0,00 Παρ. Αγ. 10,00 17/01/15 Υπόλοιπο 51,00

ΣΥΝΟΛΑ ΠΑΡΑΣΤΑΤΙΚΟΥ

Γραμμές 3 Ποσότητα 24,00

Εκπ 0,00 Καθαρή Αξία 49,18 ΦΠΑ 3,20 Σ. Αξία 0,00

|| PgUp | PgDn | Up | Dn | Ins | Home | Del | Ctrl+Del | Ctrl+PgUp | Ctrl+S=Συνεργάτης | Ctrl+K=Είδος | Ctrl+N=Παρατηρήσεις | Ctrl+D=Import/Export | Ctrl+A=Αναπροσαρμο

7. Ελέγξτε τα στοιχεία αξίας παραστατικού αγορών (Ποσότητες, καθαρή αξία, ΦΠΑ).
8. Διορθώστε (αν χρειάζεται) κάποιο από τα παραπάνω στοιχεία και στη συνέχεια
9. πατήστε **Ctrl+P**, για να το οριστικοποιήσετε (καταχωρήσετε) και
10. Επιβεβαιώστε την οριστικοποίηση, επιλέγοντας το <Ναί>, στη σχετική ερώτηση:

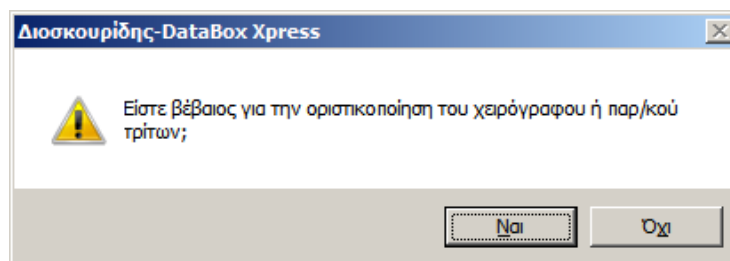

Με τα βήματα αυτά ολοκληρώνεται ο μετασχηματισμός της παραγγελίας σε παραστατικό Αγορών και **ενημερώνεται η αποθήκη**, δηλαδή προστίθενται στα διαθέσιμα οι παραληφθείσες ποσότητες.

ΑΠ'ΕΥΘΕΙΑΣ ΚΑΤΑΧΩΡΗΣΗ ΠΑΡΑΣΤΑΤΙΚΟΥ ΑΓΟΡΑΣ

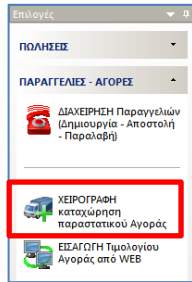

Για την έκδοση **Dioscourides Xpress**, όταν πρέπει να καταχωρήσετε ένα παραστατικό Αγοράς (π.χ. από τηλεφωνική παραγγελία ή από προμηθευτή παραφαρμάκων), χωρίς προηγουμένως να έχετε δημιουργήσει (καταχωρήσει) τη σχετική παραγγελία στην εφαρμογή:

1. Μεταφερθείτε στο μενού <ΠΑΡΑΓΓΕΛΙΕΣ – ΑΓΟΡΕΣ> και
2. Επιλέξτε την εργασία <ΧΕΙΡΟΓΡΑΦΗ καταχώρηση παραστατικού Αγοράς>

Στην οθόνη σας εμφανίζεται ένα νέο παραστατικό Αγοράς, όπως της εικόνας:

A	n	Περιγραφή Αγαθού/Υπηρεσίας	% ΦΠΑ	Ποσό τητα	Τιμή Μον.	% Εκπ.	Αξία	Αξία ΦΠΑ	Κόστος	% Κέρδ.	Τιμή Πώλ.
---	---	-------------------------------	----------	--------------	--------------	-----------	------	-------------	--------	------------	--------------

3. **Συμπληρώστε στην επικεφαλίδα** (όπως φαίνεται στην επόμενη εικόνα):

- Τον τύπο παραστατικού (21 ή 22) ανάλογα
- Τον Προμηθευτή (Συνεργάτη), που το εξέδωσε
- Την Ημερομηνία & τον Αριθμό του παραστατικού
- Τον Τρόπο Πληρωμής (99=επί πιστώσει, 00=Μετρητοίς)

A	n	Περιγραφή Αγαθού/Υπηρεσίας	% ΦΠΑ	Ποσό τητα	Τιμή Μον.	% Εκπ.	Αξία	Αξία ΦΠΑ	Κόστος	% Κέρδ.	Τιμή Πώλ.
---	---	-------------------------------	----------	--------------	--------------	-----------	------	-------------	--------	------------	--------------

4. **Καταχωρήστε** στις γραμμές του παραστατικού:
 - Τα είδη (με το scanner ή πληκτρολογώντας τα αρχικά της Περιγραφής)
 - Την ποσότητα κάθε είδους
 - Την τιμή μονάδος (αν διαφέρει από αυτή του παραστατικού)
 - Την έκπτωση (αν διαφέρει από αυτή του παραστατικού)
 - Το % κέρδους και τη νέα τιμή πώλησης (Μόνο στα παραφαρμακευτικά και εφόσον χρειάζεται)
5. **Πατήστε Esc**, όταν καταχωρήσετε όλα τα είδη που παραλάβετε. Δείτε την επόμενη εικόνα:

6. **Ελέγξτε** τα <Σύνολα του Παραστατικού> σας, σε σχέση με τα αναγραφόμενα στο σχετικό παραστατικό του Συνεργάτη και
7. Στη συνέχεια πατήστε **Ctrl+P** για να το **Οριστικοποιήσετε**, αφού **επιβεβαιώσετε** την ενέργεια.

Με τα βήματα αυτά ολοκληρώνεται η απ' ευθείας καταχώρηση του παραστατικού Αγορών και ενημερώνεται η αποθήκη, δηλαδή προστίθενται στα διαθέσιμα οι παραληφθείσες ποσότητες.

Για την έκδοση Dioscourides Win τα προηγούμενα βήματα 1 & 2 αντικαθίστανται από τα εξής:

1. Επιλέξτε από τα Υποσυστήματα το «1. Πωλήσεις – Αγορές» ▶ «2. Διαχείριση Παραστατικών» ▶ «1. Επεξεργασία Παραστατικών Διακίνησης» και
2. Ενώ βρίσκεστε στην οθόνη των παραστατικών της ημέρας, **πατήστε το 2** για καταχώρηση παραστατικού τρίτων. **Τα επόμενα βήματα 3-7 είναι ίδια** με τα παραπάνω.